Klimaet kender ingen grænser

Klimaforandringerne påvirker hele jorden, men verdens regioner og lande bliver ramt på forskellig måde og i større eller mindre grad. Det er ikke kun klimaet og landenes geografiske beliggenhed, der er afgørende for, hvor udsatte de enkelte lande er. Også de enkelte landes beredskab i form af økonomiske, sociale og politiske forhold er afgørende for evnen til at tilpasse sig klimaforandringerne. Fattigdom gør det svært for mange udviklingslande at omstille produktionen af fødevarer, klimasikre infrastruktur eller på anden vis tilpasse sig til klimaforandringerne. Samtidigt er der også stor ulighed, hvad angår landenes andel af og ansvar for drivhusgasudledninger historisk og i dag.

Klimafinansiering
De industrialiserede lande har lovet at mobilisere 100 milliarder US dollars om året fra 2020 til 2025 til udviklingslandenes klimaindsats. I 2022 var Danmark det første land til at øremærke 100 millioner til klimaerstatning, og ved COP27 blev det besluttet at oprette en international fond for tab og skader målrettet særligt sårbare udviklingslande.

Fælles ansvar og samarbejde

Ifølge FN´s Klimakonvention, der er underskrevet af 196 lande, har alle lande "et fælles, men differentieret ansvar", dvs. at der må tages hensyn til, at de enkelte lande har forskellig grad af ansvar og kapacitet til at håndtere klimaforandringerne. Det er i hele verdens interesse at løse klimakrisen. Derfor samarbejder landene om at nå til enighed om fælles mål og handling for reduktion af drivhusgas og for klimafinansiering i de internationale klimaforhandlinger.

FN´s 17 Verdensmål og 169 delmål sætter frem til 2030 kurs mod en mere bæredygtig udvikling for både mennesker og planeten.

En skæv verden
Regionernes størrelse på verdenskortet illustrerer antallet af mennesker, der på et typisk år bliver såret, hjemløse, fordrevet eller har brug for nødhjælp på grund af oversvømmelser, tørke eller ekstreme temperaturer. Asien og Afrika er hårdest ramt og klimaforandringerne forventes at forværre mange af disse trusler. Regionernes eller landes historiske drivhusgasudledninger siden 1850 fremgår i procent.

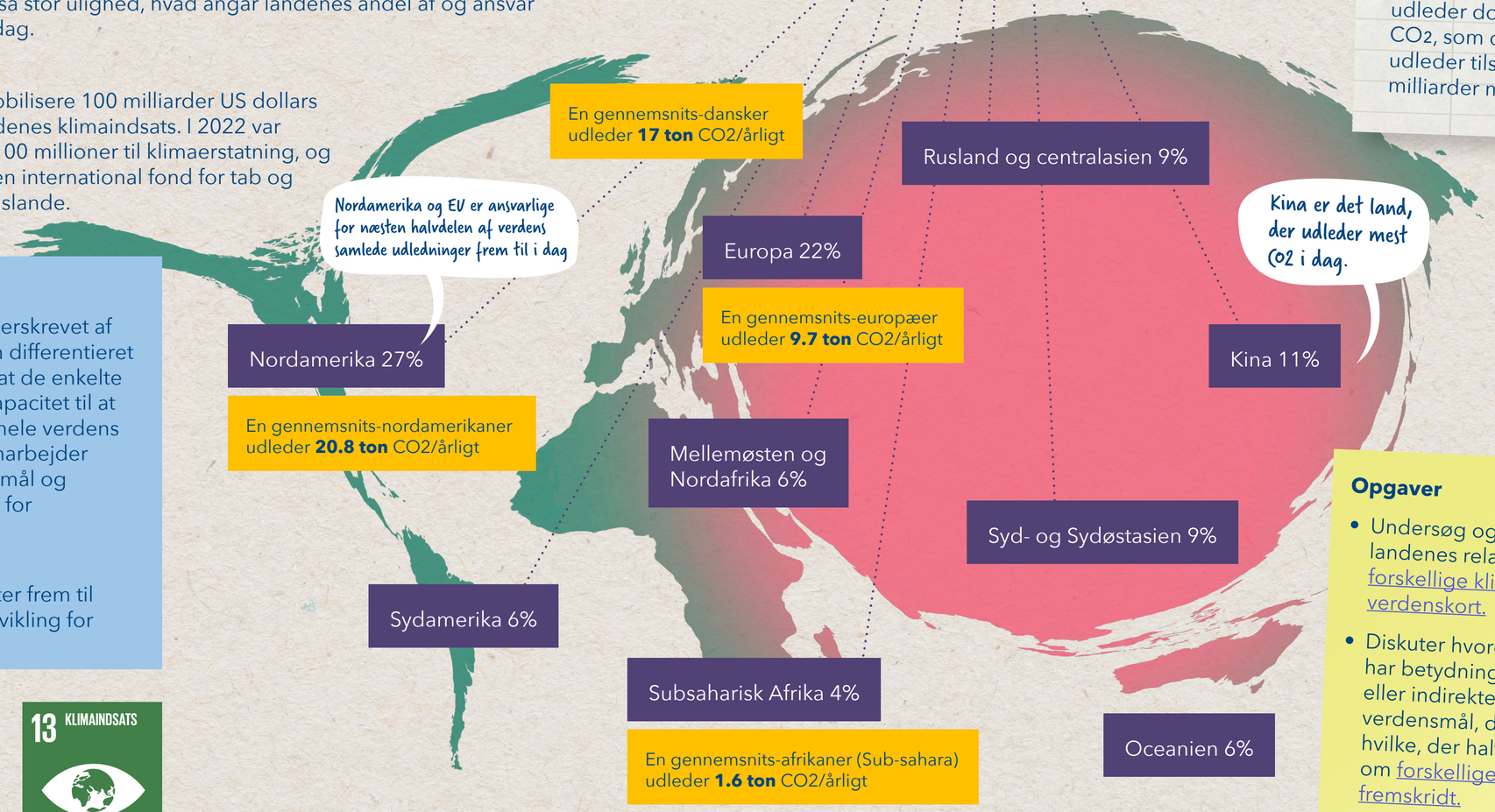

Vidste du...

- at udviklingslande har det laveste niveau af CO2-udledninger nu og historisk, men er hårdest ramt af klimaforandringerne?
- at de rigeste 1 % i verden (77 millioner mennesker) udleder dobbelt så meget CO2, som de fattigste 50 % udleder tilsammen (3.8 milliarder mennesker)?

Opgaver

- Undersøg og sammenlign landenes relative størrelse på forskellige klima-relaterede verdenskort.
- Diskuter hvordan Verdensmålene har betydning for klimaet, direkte eller indirekte. Undersøg hvilke verdensmål, der er i fremgang og hvilke, der halter bagefter og læs om forskellige landes mål og fremskridt.

13 KLIMAINDSATS